

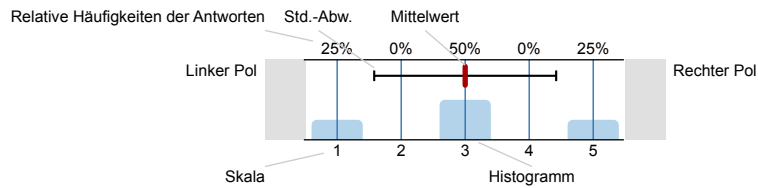

Auswertungsteil der geschlossenen Fragen

Legende

Frage-
text



n=Anzahl
mw=Mittelwert
s=Std.-Abw.
E.=Enthaltung

2. Eigene Fach- und Methodenkompetenz

- 2.4) Es ist mir durch diese Lehrveranstaltung möglich geowissenschaftliche Methoden besser zu verstehen und anwenden zu können.

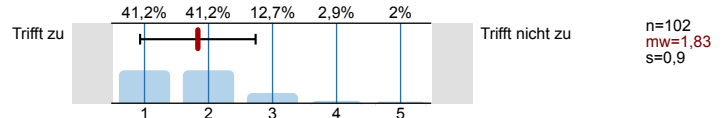

3. Eigene Kommunikationskompetenz

- 3.1) Ich habe mich mit Wortbeiträgen in dieser Lehrveranstaltung beteiligt

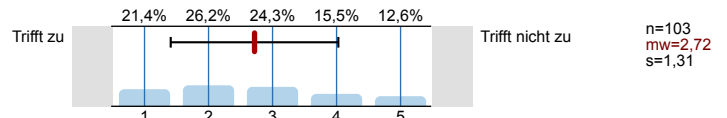

- 3.2) Aufgrund dieser Lehrveranstaltung fällt es mir leichter, das Fachvokabular zu verwenden.

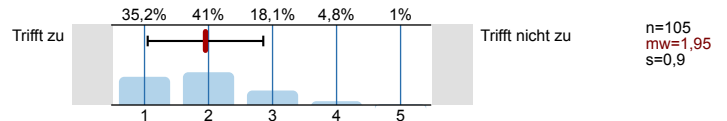

4. Struktur und Didaktik

- 4.1) Der inhaltliche Aufbau der Veranstaltung ist logisch/nachvollziehbar.

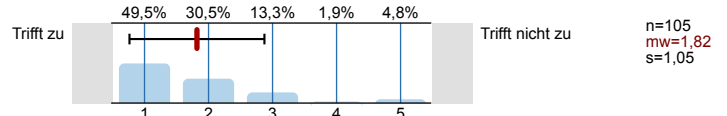

- 4.2) Die Veranstaltung ist gut organisiert.

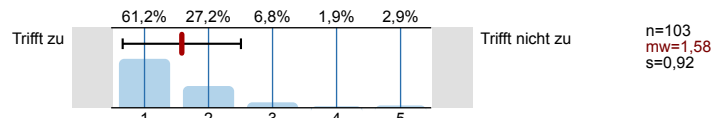

- 4.3) Der Stoff wird anhand von Beispielen veranschaulicht.

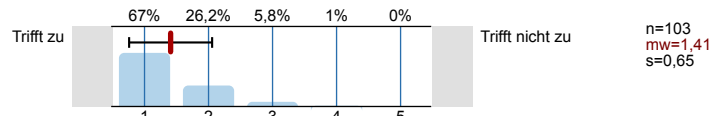

- 4.4) Die Bedeutung/Nutzen der behandelten Themen wird mir vermittelt.

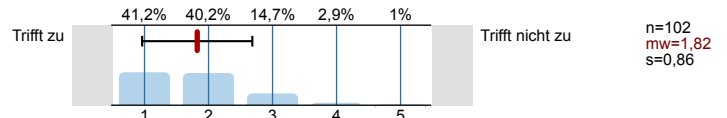

- 4.5) Zum Mitdenken und Durchdenken des Stoffes/Themas wird angeregt.

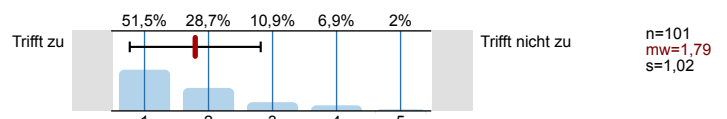

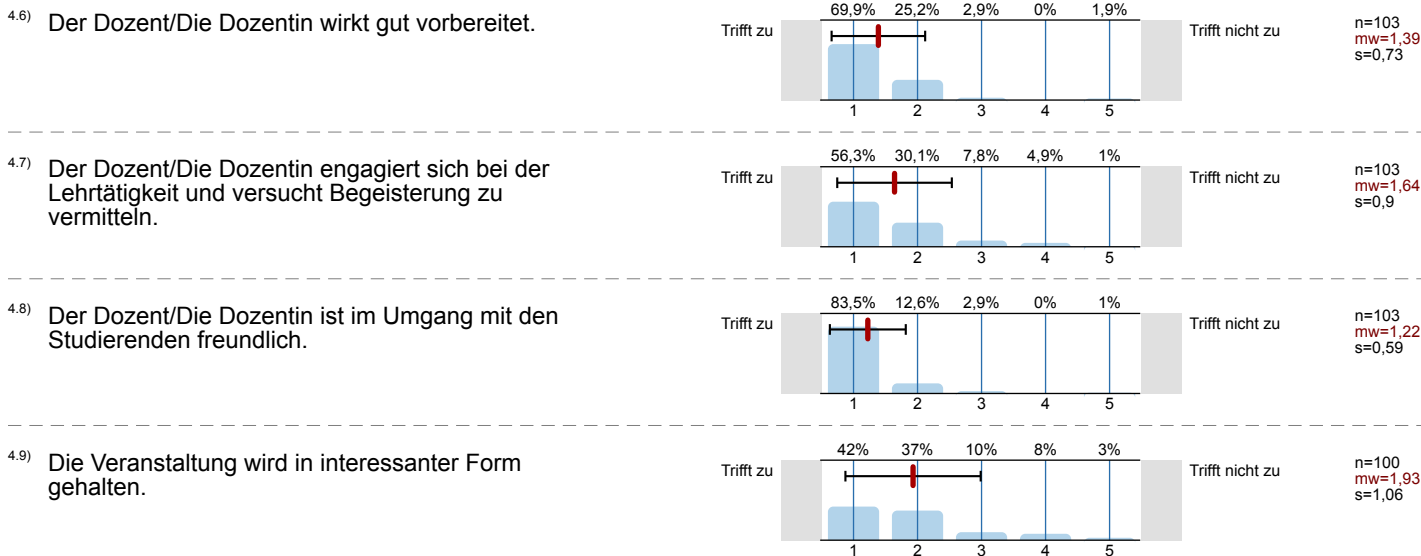

5. Persönliche Situation

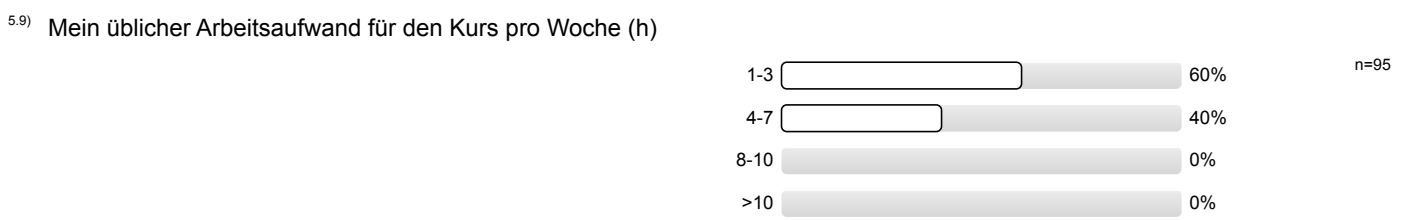
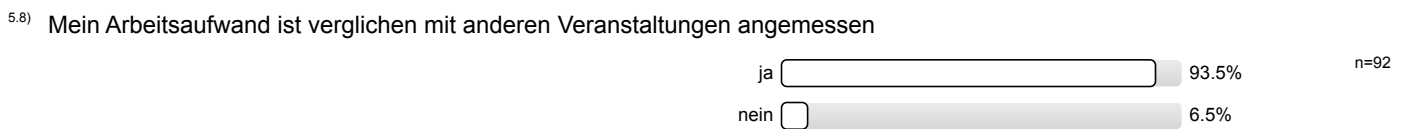
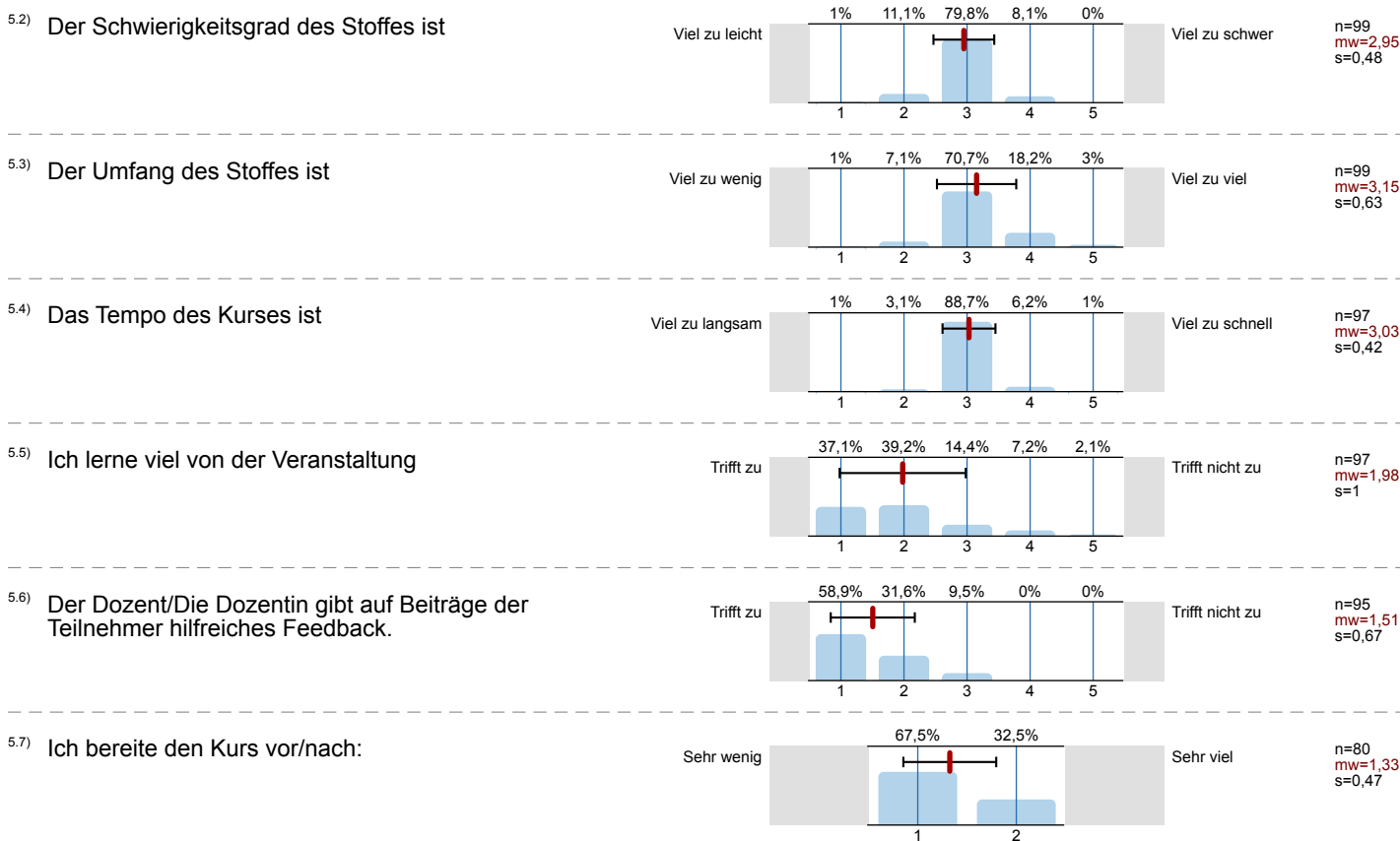

5.10) Unruhe, Reden oder Störungen durch Teilnehmer beeinträchtigen die Veranstaltung

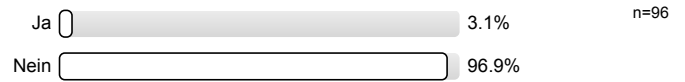

5.11) Ich habe an mehreren Sitzungen gefehlt.

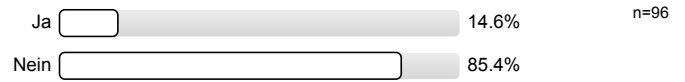

5.12) Der Kurs motiviert dazu, sich selbst mit den Inhalten zu beschäftigen.

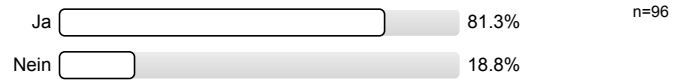

6. Bewertung

6.1) Der Besuch der Veranstaltung lohnt sich.

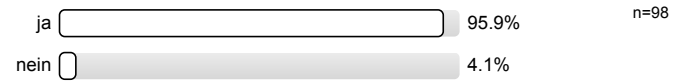

6.2) Ich würde die Veranstaltung mit folgender Note bewerten



Profilinie

Zusammenstellung: Evaluationsbericht Geowissenschaften WS 2016/17

Verwendete Werte in der Profillinie: Mittelwert

2. Eigene Fach- und Methodenkompetenz



3. Eigene Kommunikationskompetenz



4. Struktur und Didaktik

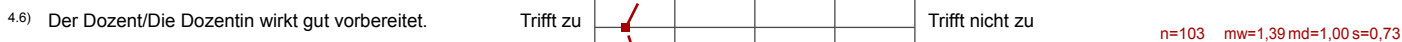

5. Persönliche Situation

