

# TB-Bericht 4

Erfasste Fragebögen = 54



## Legende

Frage-  
text

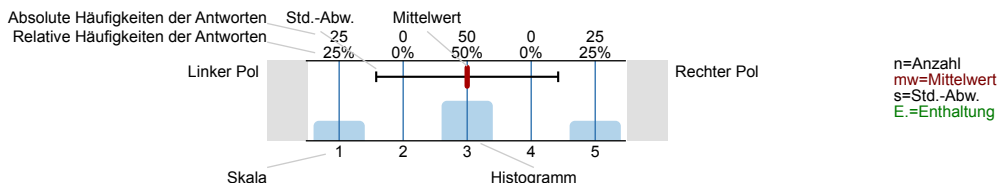

### 1. Allgemeine Fragen

1.1) In welchem Studiengang studieren Sie?

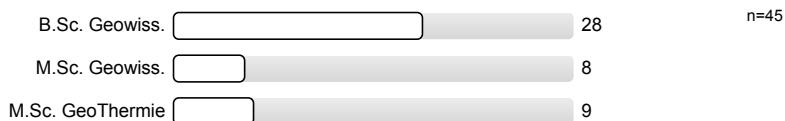

### 2. Eigene Fach- und Methodenkompetenz

2.1) Aufgrund dieser Lehrveranstaltung kann ich einen Überblick über das behandelte Thema geben.

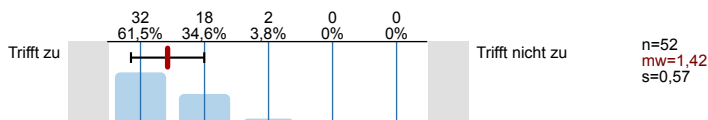

2.2) Aufgrund der Lehrveranstaltung kann ich wichtige Begriffe/Sachverhalte zu dem behandelten Thema wiedergeben.

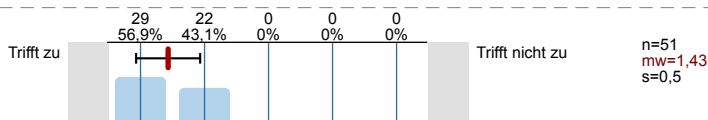

2.3) Aufgrund der Lehrveranstaltung sehe ich mich nun in der Lage, eine typische Fragestellung des behandelten Themas eigenständig zu bearbeiten

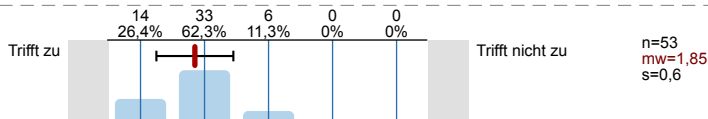

2.4) Diese Lehrveranstaltung dient insbesondere der Vorbereitung auf meine Thesis.

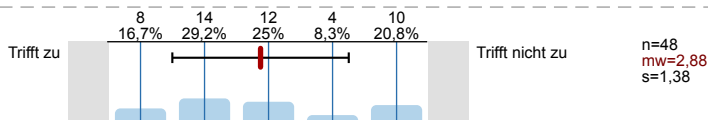

2.5) Insgesamt bin ich mit meinem Kompetenzerwerb durch diese Lehrveranstaltung zufrieden.

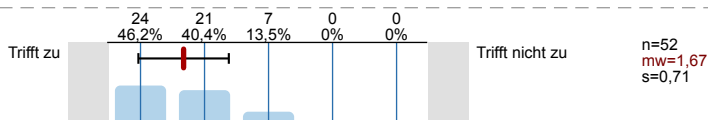

### 3. Eigene Kommunikationskompetenz

3.1) Ich habe mich mit Beiträgen und in Diskussionen aktiv an dieser Lehrveranstaltung beteiligt

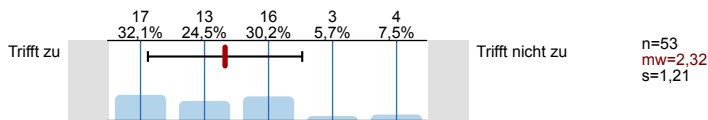

3.2) Ich habe die folgenden Kommunikationskanäle genutzt:

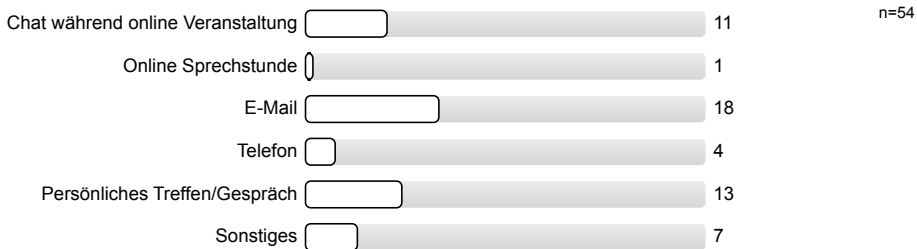

3.3) Aufgrund dieser Lehrveranstaltung fällt es mir leichter das Fachvokabular zu verwenden.

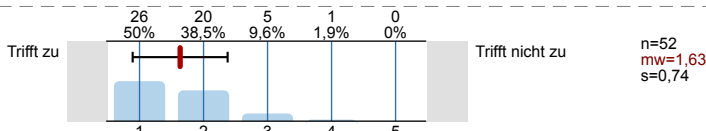

4. Struktur und Didaktik

4.1) Die Veranstaltung ist gut organisiert.

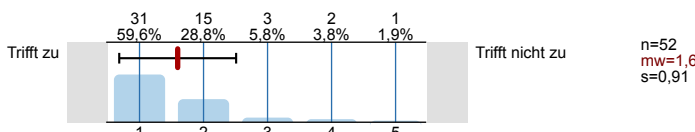

4.2) Der inhaltliche Aufbau der Lehrveranstaltung ist klar erkennlich und mit den Zielen in der Modulbeschreibung verknüpft.

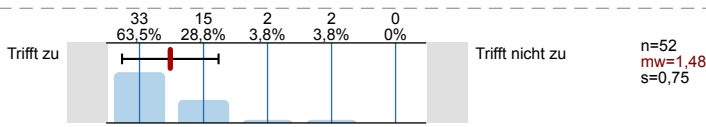

4.3) Die zu bearbeitenden Themen und Aufgaben wurden ausreichend vorbereitet.

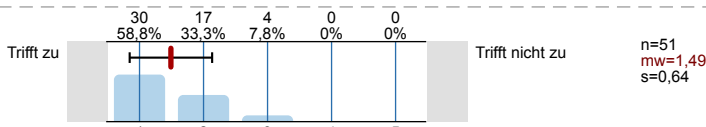

4.4) Die bearbeiteten Themen und Aufgaben wurden ausreichend nachbesprochen.

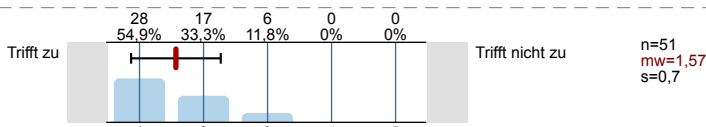

4.5) Der Stoff wird anhand von Beispielen veranschaulicht / in interessanter Form vermittelt.

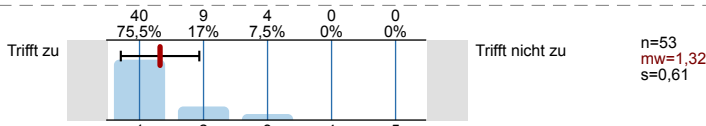

4.6) Bedeutung und Nutzen der behandelten Themen wird ausreichend vermittelt.

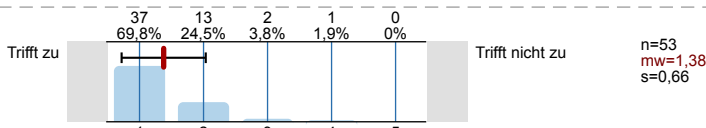

4.7) Zum Mitdenken und Durchdenken des Stoffes/Themas wird angeregt.

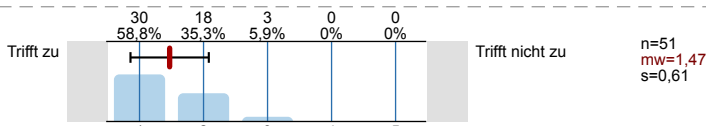

4.8) Während der Lehrveranstaltung und Prüfungsvorbereitung habe ich mich gut betreut gefühlt.

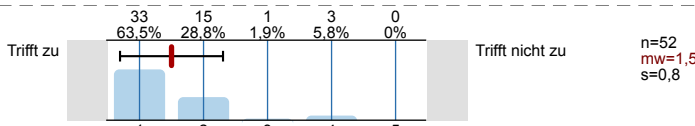

4.9) Die Dozentin/der Dozent geht auf Beiträge der Studierenden ein und gibt hilfreiches Feedback.

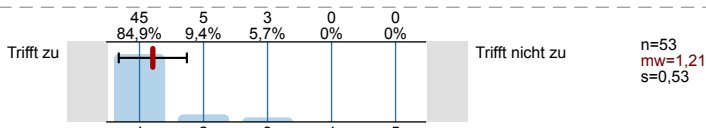

4.10) Die Dozentin/der Dozent ist freundlich und fair im Umgang mit den Studierenden

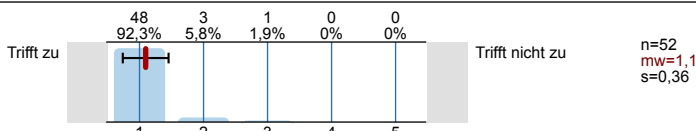

### 5. Vorlesungsskript und Übungsmaterialien/-geräte

5.1) Es wurde ein Vorlesungsskript zur Verfügung gestellt.



5.2) Das Vorlesungsskript ist aktuell, übersichtlich und zu den Inhalten der Veranstaltung passend.

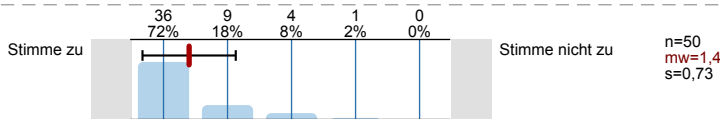

5.3) Übungsmaterialien waren in ausreichender Menge und Qualität vorhanden.

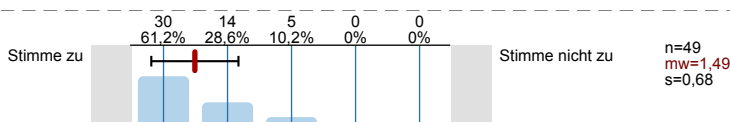

5.4) Übungsgeräte, Laborausstattung, Computer, oder sonstige Hilfsmittel waren in ausreichender Menge und Qualität vorhanden.

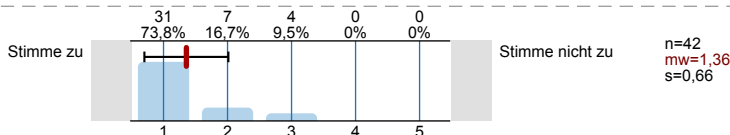

### 6. Digitale Lehre

6.1) Die folgenden digitalen Lehrmittel wurden in dieser Veranstaltung angeboten/genutzt:

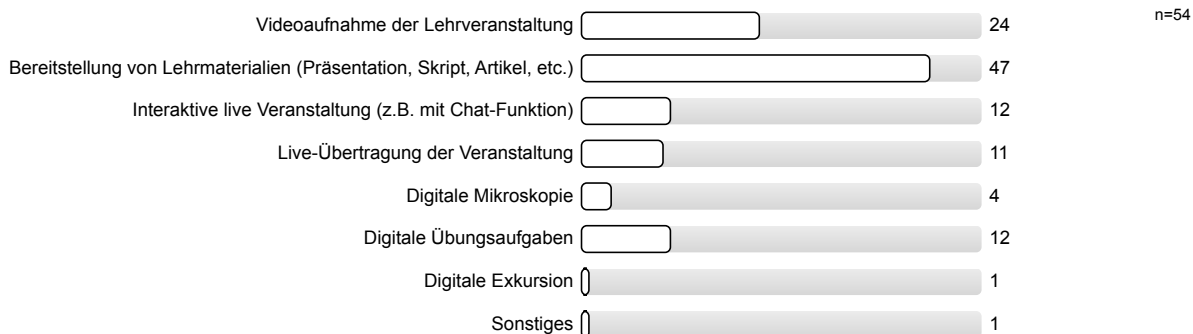

6.2) Durch den Einsatz digitaler Angebote habe ich in dieser Lehrveranstaltung selbstständiger gelernt und die Inhalte besser verinnerlicht.

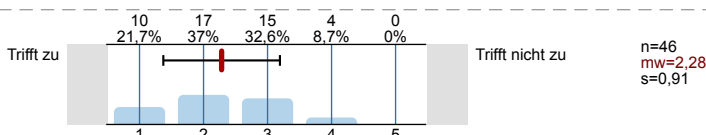

### 7. Persönliche Situation

7.1) Mein Vorwissen

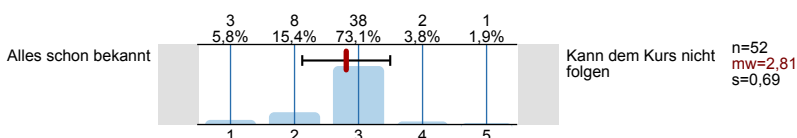

7.2) Der Schwierigkeitsgrad des Stoffes ist

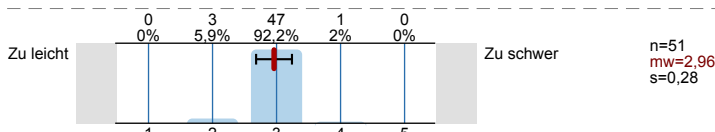

7.3) Der Umfang des Stoffes ist

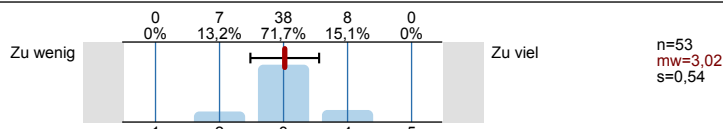

7.4) Das Tempo des Kurses ist

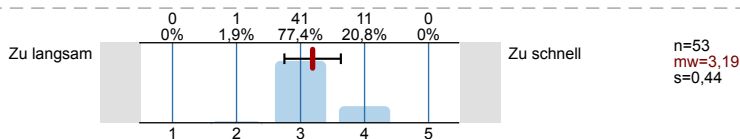

7.5) Ich bereite den Kurs im Vergleich zu anderen Lehrveranstaltungen vor/nach:

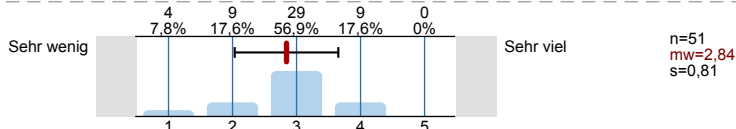

7.6) Mein Arbeitsaufwand (h) für den Kurs pro Woche beträgt

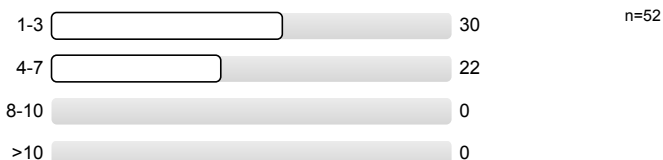

7.7) Ich habe an mehreren Sitzungen gefehlt.



## 8. Bewertung

8.1) Der Besuch der Veranstaltung lohnt sich.



8.2) Ich würde die Veranstaltung mit folgender Note bewerten

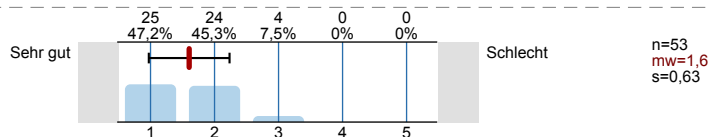

# Profillinie

Zusammenstellung: TB-Bericht 4

Verwendete Werte in der Profillinie: Mittelwert

## 2. Eigene Fach- und Methodenkompetenz

2.1) Aufgrund dieser Lehrveranstaltung kann ich einen Überblick über das behandelte Thema geben.	<table border="1" style="border-collapse: collapse; width: 100%;"> <tr> <td style="width: 20%;">Trifft zu</td> <td style="width: 20%; text-align: center;">■</td> <td style="width: 20%;"></td> <td style="width: 20%;"></td> <td style="width: 20%;"></td> <td style="width: 20%;"></td> <td style="width: 20%;"></td> <td style="width: 20%;"></td> <td style="width: 20%;">Trifft nicht zu</td> </tr> </table>	Trifft zu	■							Trifft nicht zu	n=52    mw=1,42
Trifft zu	■							Trifft nicht zu			
2.2) Aufgrund der Lehrveranstaltung kann ich wichtige Begriffe/Sachverhalte zu dem behandelten Thema wiedergeben.	<table border="1" style="border-collapse: collapse; width: 100%;"> <tr> <td style="width: 20%;">Trifft zu</td> <td style="width: 20%; text-align: center;">■</td> <td style="width: 20%;"></td> <td style="width: 20%;"></td> <td style="width: 20%;"></td> <td style="width: 20%;"></td> <td style="width: 20%;"></td> <td style="width: 20%;"></td> <td style="width: 20%;">Trifft nicht zu</td> </tr> </table>	Trifft zu	■							Trifft nicht zu	n=51    mw=1,43
Trifft zu	■							Trifft nicht zu			
2.3) Aufgrund der Lehrveranstaltung sehe ich mich nun in der Lage, eine typische Fragestellung des behandelten Themas eigenständig zu bearbeiten	<table border="1" style="border-collapse: collapse; width: 100%;"> <tr> <td style="width: 20%;">Trifft zu</td> <td style="width: 20%; text-align: center;">■</td> <td style="width: 20%;"></td> <td style="width: 20%;"></td> <td style="width: 20%;"></td> <td style="width: 20%;"></td> <td style="width: 20%;"></td> <td style="width: 20%;"></td> <td style="width: 20%;">Trifft nicht zu</td> </tr> </table>	Trifft zu	■							Trifft nicht zu	n=53    mw=1,85
Trifft zu	■							Trifft nicht zu			
2.4) Diese Lehrveranstaltung dient insbesondere der Vorbereitung auf meine Thesis.	<table border="1" style="border-collapse: collapse; width: 100%;"> <tr> <td style="width: 20%;">Trifft zu</td> <td style="width: 20%; text-align: center;">■</td> <td style="width: 20%;"></td> <td style="width: 20%;"></td> <td style="width: 20%;"></td> <td style="width: 20%;"></td> <td style="width: 20%;"></td> <td style="width: 20%;"></td> <td style="width: 20%;">Trifft nicht zu</td> </tr> </table>	Trifft zu	■							Trifft nicht zu	n=48    mw=2,88
Trifft zu	■							Trifft nicht zu			
2.5) Insgesamt bin ich mit meinem Kompetenzerwerb durch diese Lehrveranstaltung zufrieden.	<table border="1" style="border-collapse: collapse; width: 100%;"> <tr> <td style="width: 20%;">Trifft zu</td> <td style="width: 20%; text-align: center;">■</td> <td style="width: 20%;"></td> <td style="width: 20%;"></td> <td style="width: 20%;"></td> <td style="width: 20%;"></td> <td style="width: 20%;"></td> <td style="width: 20%;"></td> <td style="width: 20%;">Trifft nicht zu</td> </tr> </table>	Trifft zu	■							Trifft nicht zu	n=52    mw=1,67
Trifft zu	■							Trifft nicht zu			

## 3. Eigene Kommunikationskompetenz

3.1) Ich habe mich mit Beiträgen und in Diskussionen aktiv an dieser Lehrveranstaltung beteiligt	<table border="1" style="border-collapse: collapse; width: 100%;"> <tr> <td style="width: 20%;">Trifft zu</td> <td style="width: 20%;"></td> <td style="width: 20%; text-align: center;">■</td> <td style="width: 20%;"></td> <td style="width: 20%;"></td> <td style="width: 20%;"></td> <td style="width: 20%;"></td> <td style="width: 20%;"></td> <td style="width: 20%;">Trifft nicht zu</td> </tr> </table>	Trifft zu		■						Trifft nicht zu	n=53    mw=2,32
Trifft zu		■						Trifft nicht zu			
3.3) Aufgrund dieser Lehrveranstaltung fällt es mir leichter das Fachvokabular zu verwenden.	<table border="1" style="border-collapse: collapse; width: 100%;"> <tr> <td style="width: 20%;">Trifft zu</td> <td style="width: 20%; text-align: center;">■</td> <td style="width: 20%;"></td> <td style="width: 20%;"></td> <td style="width: 20%;"></td> <td style="width: 20%;"></td> <td style="width: 20%;"></td> <td style="width: 20%;"></td> <td style="width: 20%;">Trifft nicht zu</td> </tr> </table>	Trifft zu	■							Trifft nicht zu	n=52    mw=1,63
Trifft zu	■							Trifft nicht zu			

## 4. Struktur und Didaktik

4.1) Die Veranstaltung ist gut organisiert.	<table border="1" style="border-collapse: collapse; width: 100%;"> <tr> <td style="width: 20%;">Trifft zu</td> <td style="width: 20%; text-align: center;">■</td> <td style="width: 20%;"></td> <td style="width: 20%;"></td> <td style="width: 20%;"></td> <td style="width: 20%;"></td> <td style="width: 20%;"></td> <td style="width: 20%;"></td> <td style="width: 20%;">Trifft nicht zu</td> </tr> </table>	Trifft zu	■							Trifft nicht zu	n=52    mw=1,60
Trifft zu	■							Trifft nicht zu			
4.2) Der inhaltliche Aufbau der Lehrveranstaltung ist klar erkennlich und mit den Zielen in der Modulbeschreibung verknüpft.	<table border="1" style="border-collapse: collapse; width: 100%;"> <tr> <td style="width: 20%;">Trifft zu</td> <td style="width: 20%; text-align: center;">■</td> <td style="width: 20%;"></td> <td style="width: 20%;"></td> <td style="width: 20%;"></td> <td style="width: 20%;"></td> <td style="width: 20%;"></td> <td style="width: 20%;"></td> <td style="width: 20%;">Trifft nicht zu</td> </tr> </table>	Trifft zu	■							Trifft nicht zu	n=52    mw=1,48
Trifft zu	■							Trifft nicht zu			
4.3) Die zu bearbeitenden Themen und Aufgaben wurden ausreichend vorbereitet.	<table border="1" style="border-collapse: collapse; width: 100%;"> <tr> <td style="width: 20%;">Trifft zu</td> <td style="width: 20%; text-align: center;">■</td> <td style="width: 20%;"></td> <td style="width: 20%;"></td> <td style="width: 20%;"></td> <td style="width: 20%;"></td> <td style="width: 20%;"></td> <td style="width: 20%;"></td> <td style="width: 20%;">Trifft nicht zu</td> </tr> </table>	Trifft zu	■							Trifft nicht zu	n=51    mw=1,49
Trifft zu	■							Trifft nicht zu			
4.4) Die bearbeiteten Themen und Aufgaben wurden ausreichend nachbesprochen.	<table border="1" style="border-collapse: collapse; width: 100%;"> <tr> <td style="width: 20%;">Trifft zu</td> <td style="width: 20%; text-align: center;">■</td> <td style="width: 20%;"></td> <td style="width: 20%;"></td> <td style="width: 20%;"></td> <td style="width: 20%;"></td> <td style="width: 20%;"></td> <td style="width: 20%;"></td> <td style="width: 20%;">Trifft nicht zu</td> </tr> </table>	Trifft zu	■							Trifft nicht zu	n=51    mw=1,57
Trifft zu	■							Trifft nicht zu			
4.5) Der Stoff wird anhand von Beispielen veranschaulicht / in interessanter Form vermittelt.	<table border="1" style="border-collapse: collapse; width: 100%;"> <tr> <td style="width: 20%;">Trifft zu</td> <td style="width: 20%; text-align: center;">■</td> <td style="width: 20%;"></td> <td style="width: 20%;"></td> <td style="width: 20%;"></td> <td style="width: 20%;"></td> <td style="width: 20%;"></td> <td style="width: 20%;"></td> <td style="width: 20%;">Trifft nicht zu</td> </tr> </table>	Trifft zu	■							Trifft nicht zu	n=53    mw=1,32
Trifft zu	■							Trifft nicht zu			
4.6) Bedeutung und Nutzen der behandelten Themen wird ausreichend vermittelt.	<table border="1" style="border-collapse: collapse; width: 100%;"> <tr> <td style="width: 20%;">Trifft zu</td> <td style="width: 20%; text-align: center;">■</td> <td style="width: 20%;"></td> <td style="width: 20%;"></td> <td style="width: 20%;"></td> <td style="width: 20%;"></td> <td style="width: 20%;"></td> <td style="width: 20%;"></td> <td style="width: 20%;">Trifft nicht zu</td> </tr> </table>	Trifft zu	■							Trifft nicht zu	n=53    mw=1,38
Trifft zu	■							Trifft nicht zu			
4.7) Zum Mitdenken und Durchdenken des Stoffes/Themas wird angeregt.	<table border="1" style="border-collapse: collapse; width: 100%;"> <tr> <td style="width: 20%;">Trifft zu</td> <td style="width: 20%; text-align: center;">■</td> <td style="width: 20%;"></td> <td style="width: 20%;"></td> <td style="width: 20%;"></td> <td style="width: 20%;"></td> <td style="width: 20%;"></td> <td style="width: 20%;"></td> <td style="width: 20%;">Trifft nicht zu</td> </tr> </table>	Trifft zu	■							Trifft nicht zu	n=51    mw=1,47
Trifft zu	■							Trifft nicht zu			
4.8) Während der Lehrveranstaltung und Prüfungsvorbereitung habe ich mich gut betreut gefühlt.	<table border="1" style="border-collapse: collapse; width: 100%;"> <tr> <td style="width: 20%;">Trifft zu</td> <td style="width: 20%; text-align: center;">■</td> <td style="width: 20%;"></td> <td style="width: 20%;"></td> <td style="width: 20%;"></td> <td style="width: 20%;"></td> <td style="width: 20%;"></td> <td style="width: 20%;"></td> <td style="width: 20%;">Trifft nicht zu</td> </tr> </table>	Trifft zu	■							Trifft nicht zu	n=52    mw=1,50
Trifft zu	■							Trifft nicht zu			
4.9) Die Dozentin/der Dozent geht auf Beiträge der Studierenden ein und gibt hilfreiches Feedback.	<table border="1" style="border-collapse: collapse; width: 100%;"> <tr> <td style="width: 20%;">Trifft zu</td> <td style="width: 20%; text-align: center;">■</td> <td style="width: 20%;"></td> <td style="width: 20%;"></td> <td style="width: 20%;"></td> <td style="width: 20%;"></td> <td style="width: 20%;"></td> <td style="width: 20%;"></td> <td style="width: 20%;">Trifft nicht zu</td> </tr> </table>	Trifft zu	■							Trifft nicht zu	n=53    mw=1,21
Trifft zu	■							Trifft nicht zu			
4.10) Die Dozentin/der Dozent ist freundlich und fair im Umgang mit den Studierenden	<table border="1" style="border-collapse: collapse; width: 100%;"> <tr> <td style="width: 20%;">Trifft zu</td> <td style="width: 20%; text-align: center;">■</td> <td style="width: 20%;"></td> <td style="width: 20%;"></td> <td style="width: 20%;"></td> <td style="width: 20%;"></td> <td style="width: 20%;"></td> <td style="width: 20%;"></td> <td style="width: 20%;">Trifft nicht zu</td> </tr> </table>	Trifft zu	■							Trifft nicht zu	n=52    mw=1,10
Trifft zu	■							Trifft nicht zu			

## 5. Vorlesungsskript und Übungsmaterialien/-geräte

5.2) Das Vorlesungsskript ist aktuell, übersichtlich und zu den Inhalten der Veranstaltung passend.	<table border="1" style="border-collapse: collapse; width: 100%;"> <tr> <td style="width: 20%;">Stimme zu</td> <td style="width: 20%; text-align: center;">■</td> <td style="width: 20%;"></td> <td style="width: 20%;"></td> <td style="width: 20%;"></td> <td style="width: 20%;"></td> <td style="width: 20%;"></td> <td style="width: 20%;"></td> <td style="width: 20%;">Stimme nicht zu</td> </tr> </table>	Stimme zu	■							Stimme nicht zu	n=50    mw=1,40
Stimme zu	■							Stimme nicht zu			

5.3) Übungsmaterialien waren in ausreichender Menge und Qualität vorhanden.	Stimme zu		Stimme nicht zu	n=49	mw=1,49
5.4) Übungsgeräte, Laborausstattung, Computer, oder sonstige Hilfsmittel waren in ausreichender Menge und Qualität vorhanden.	Stimme zu		Stimme nicht zu	n=42	mw=1,36

### 6. Digitale Lehre

6.2) Durch den Einsatz digitaler Angebote habe ich in dieser Lehrveranstaltung selbstständiger gelernt und die Inhalte besser verinnerlicht.	Trifft zu		Trifft nicht zu	n=46	mw=2,28
--	-----------	--	-----------------	------	---------

### 7. Persönliche Situation

7.1) Mein Vorwissen	Alles schon bekannt		Kann dem Kurs nicht folgen	n=52	mw=2,81
7.2) Der Schwierigkeitsgrad des Stoffes ist	Zu leicht		Zu schwer	n=51	mw=2,96
7.3) Der Umfang des Stoffes ist	Zu wenig		Zu viel	n=53	mw=3,02
7.4) Das Tempo des Kurses ist	Zu langsam		Zu schnell	n=53	mw=3,19
7.5) Ich bereite den Kurs im Vergleich zu anderen Lehrveranstaltungen vor/nach:	Sehr wenig		Sehr viel	n=51	mw=2,84

### 8. Bewertung

8.2) Ich würde die Veranstaltung mit folgender Note bewerten	Sehr gut		Schlecht	n=53	mw=1,60
--	----------	--	----------	------	---------